Kaart 17: Afstroom in natuurlijke situatie (bos)

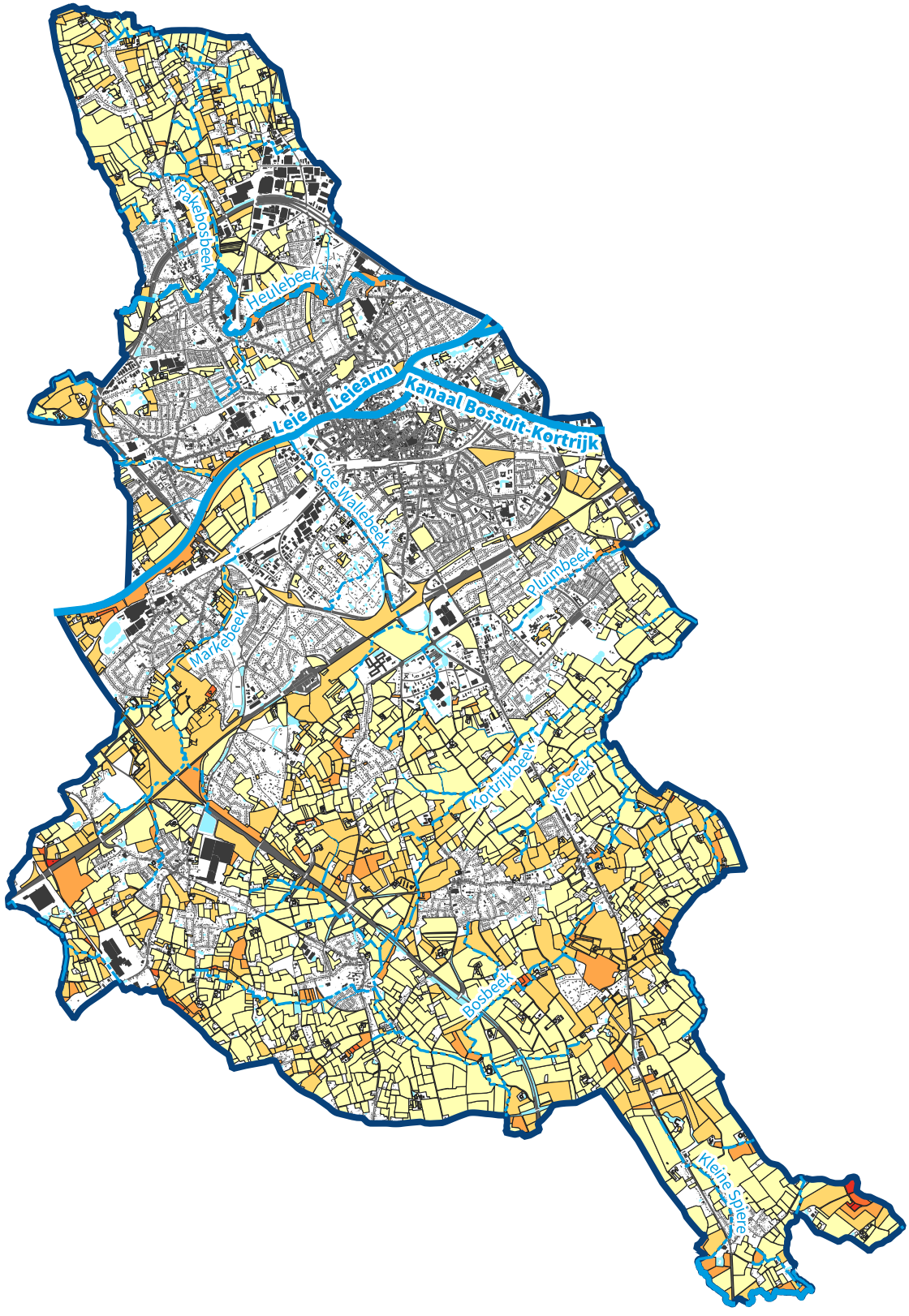

0 1 2 3 km

LEGENDE

- Gemeentegrens
- Bebouwing
- Straten
- Oppervlaktewater

Waterlopen

- Bevaarbaar
- Geklasseerd, eerste categorie
- Geklasseerd, tweede categorie
- Niet geklasseerd

Gemiddelde afstroom (bos)

- 0 - 20 %
- 20 - 30 %
- 30 - 40 %
- 40 - 50 %
- 50 - 60 %
- 60 - 100 %

Bron: De Vlaamse Overheid, Informatie Vlaanderen, Vlaamse Milieumaatschappij