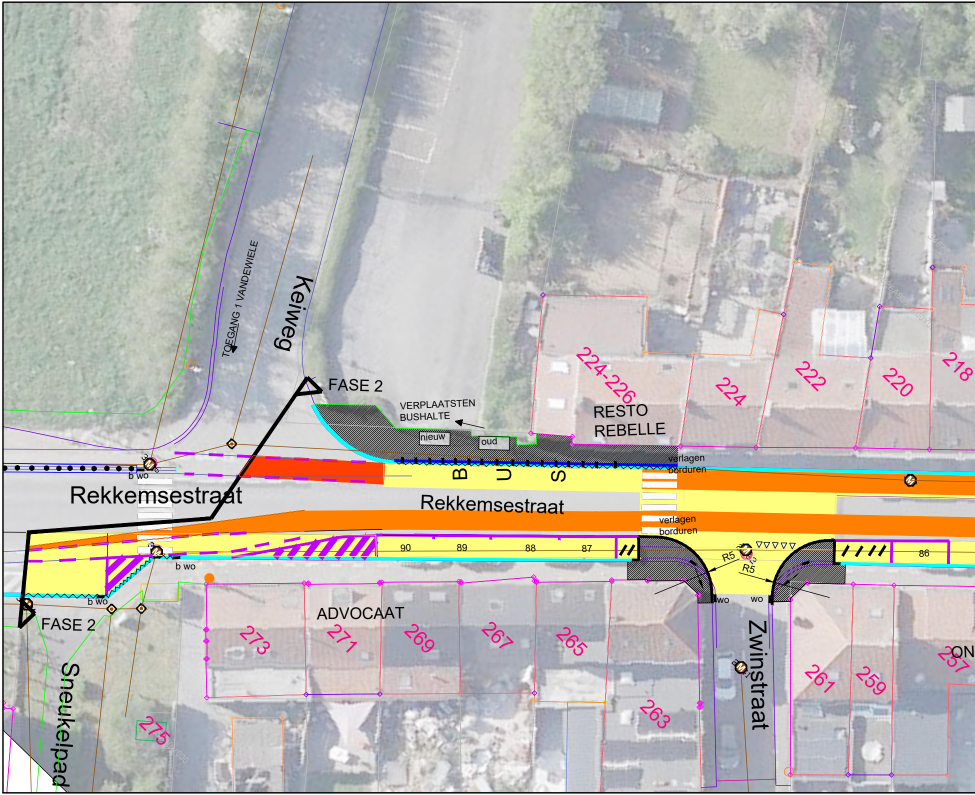
TOEGANG 1 VANDEWIELE
Keiweg
FASE 2
VERPLAATSTEN
BUSHALTE
nieuw
oud
224-226
RESTO
REBELLE
224
222
220
218
verlagen
borduren
BUS
b wo
Rekkemsestraat
Rekkemsestraat
verlagen
borduren
90
89
88
87
86
R5
R5
b wo
wo
wo
b wo
FASE 2
ADVOCAAT
273
271
269
267
265
263
261
259
257
ON
Zwinstraat
Sneukelpad
275

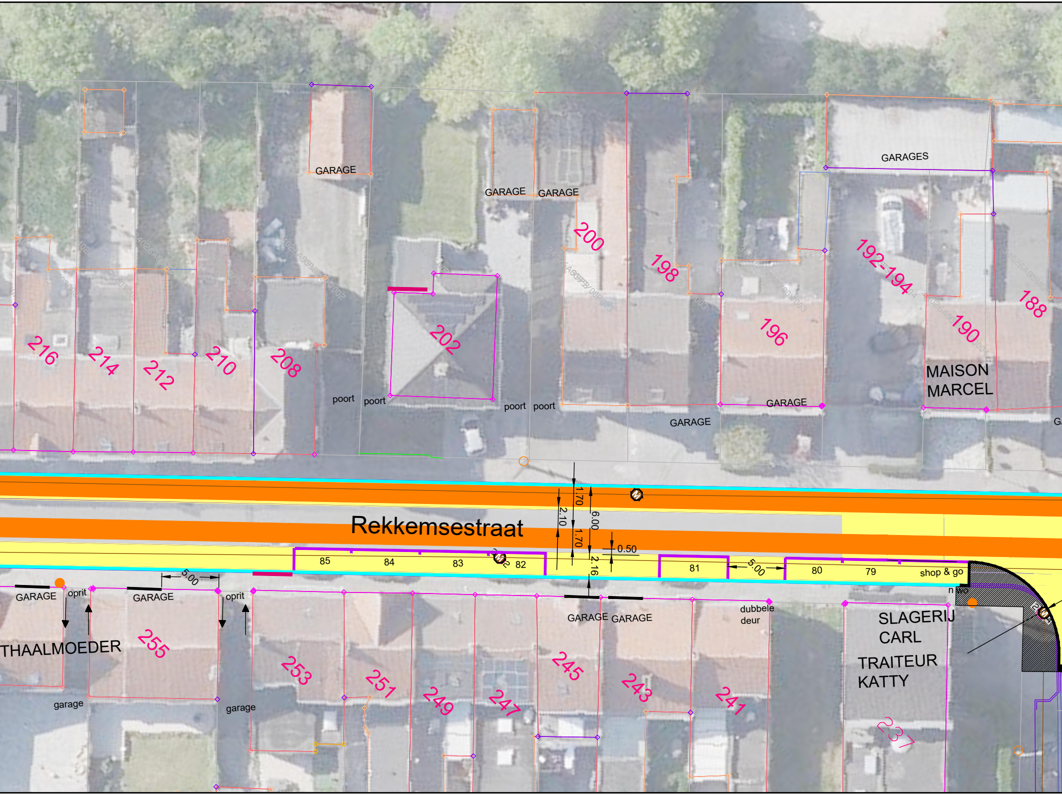
GARAGE
GARAGE
GARAGE
GARAGES
200
198
192-194
188
190
196
216
214
212
210
208
202
MAISON
MARCEL
poort
poort
poort
poort
GARAGE
GARAGE
Rekkemsestraat
1.70
2.10
6.00
1.70
0.50
2.16
85
84
83
82
81
5.00
80
79
shop & go
5.00
GARAGE
oprit
GARAGE
oprit
THAALMOEDER
255
253
251
249
247
245
243
241
GARAGE
GARAGE
dubbele
deur
SLAGERIJ
CARL
TRAITEUR
KATTY
237
garage
garage

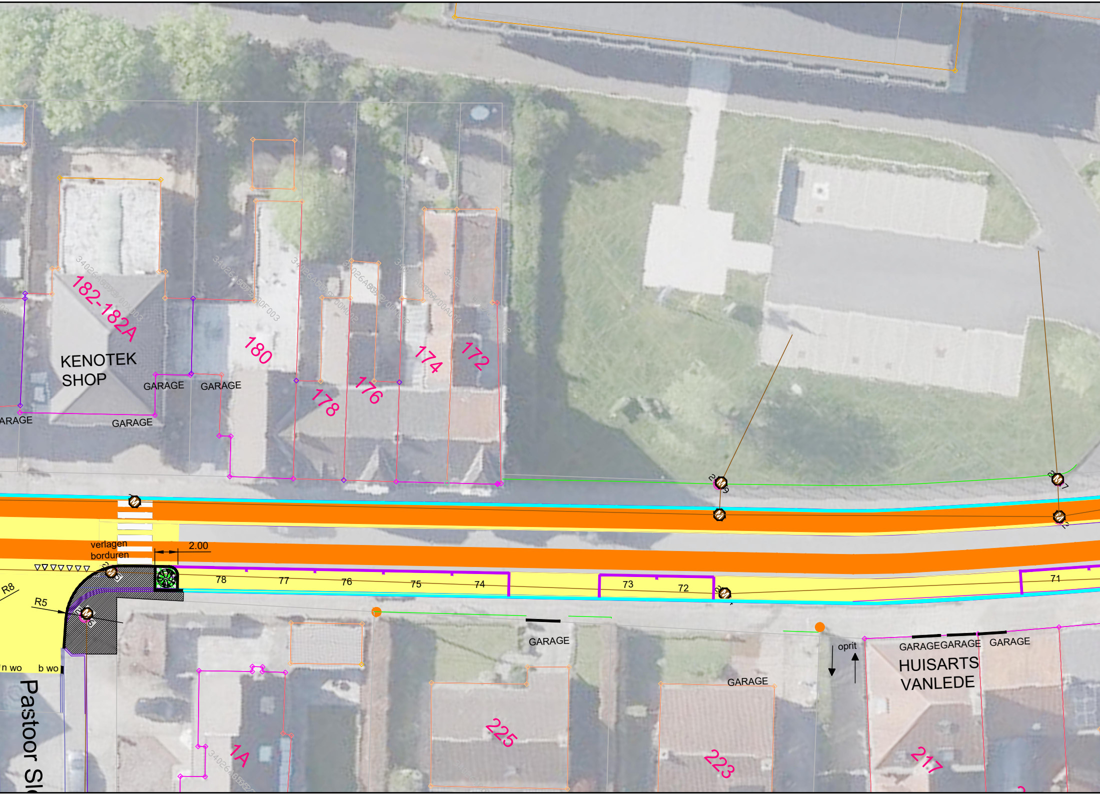
182-182A
KENOTEK
SHOP
180
178
176
174
172
GARAGE
GARAGE
GARAGE
ARAGE
verlagen
borduren
2.00
R8
R5
78
77
76
75
74
73
72
71
GARAGE
oprit
GARAGEGARAGE
GARAGE
HUISARTS
VANLEDE
GARAGE
225
223
217
1A
n wo
b wo
Pastoor Sl

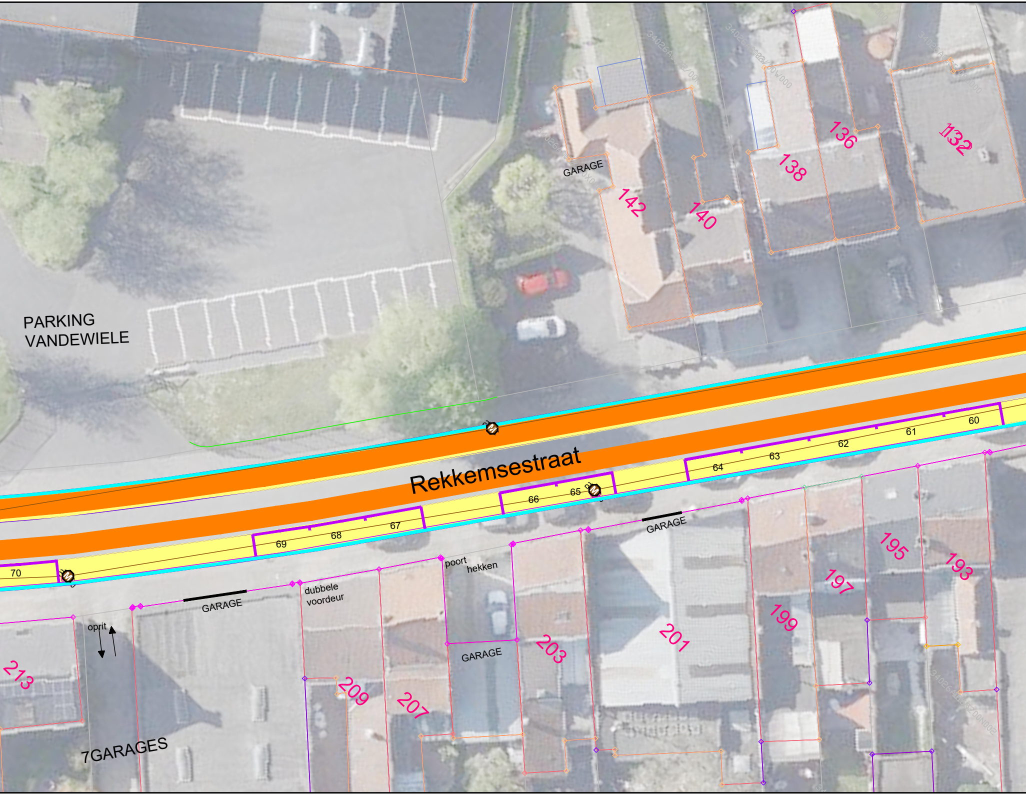
PARKING
VANDEWIELE
GARAGE
142
140
138
136
132
Rekkemsestraat
60
61
62
63
64
65
66
67
68
69
70
GARAGE
poort
hekken
dubbele
voordeur
GARAGE
GARAGE
oprit
213
209
207
203
201
199
197
195
193
7GARAGES

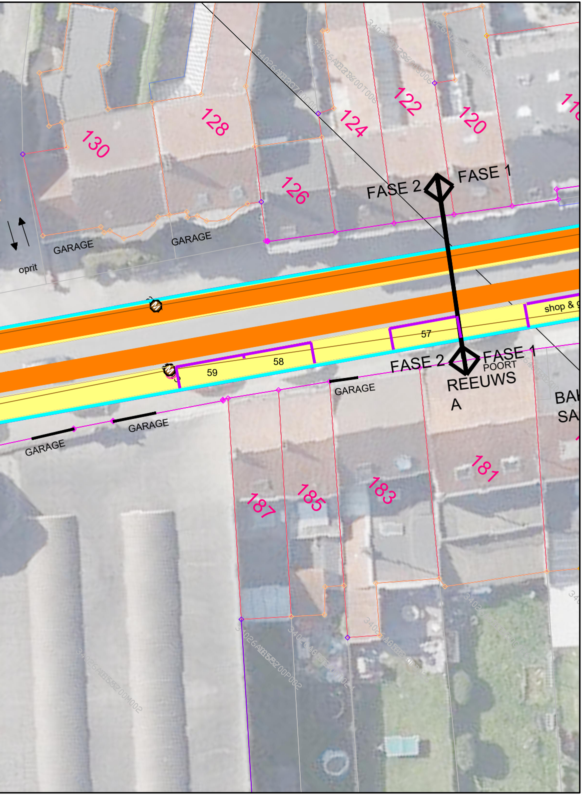
130
128
124
122
120
126
FASE 2
FASE 1
GARAGE
GARAGE
oprit
shop &
57
58
59
FASE 2
FASE 1
POORT
REEUWS
A
GARAGE
GARAGE
GARAGE
187
185
183
181

KORTRIJK

Rekkemsestraat

Aanleg fietscomfort- en suggestiestroken

FASE 2 - 385m

huisnr.120 tot 226 en huisnr.181 tot 273
Tussen Keiweg en bakkerij Santy

vastgesteld door het college van burgemeester en schepenen in zitting van xx/xx/2023

de algemeen directeur
Carlo Daelman

de burgemeester
Ruth Vandenberghe

opgemaakt door Publieke Ruimte

de teamverantwoordelijke
Dominique Ketels

de projectleider
Ludo Debaere

de projectmedewerker
Chris Moreels

🟨	Asfalt nieuw	🟩	vaste planten
🟧	Fietssuggestiestrook met koudplast ral 1011	///	nietje fietsparkeren
🟦	Greppel bestaand	🟥	Gazonborduur
🟪	Aanduiding parkeerzone met thermoplast Markering met thermoplast	🟦	Busborduur
▨	aanpassing voetpad	⋀⋀	Greppel nieuw
◯	nieuwe boom	🟫	Halfverharding
		▬	nieuwe borduur IB
▬	gele markering	▬ ▬ ▬	wachtbuizen Nuts 3X PVC Ø200
╂╂	Busborduren	▬	n wo Nieuwe waterontvanger
● ● ●	Herstel gietasfalt	▬	b wa Bestaande waterontvanger

INHOUD

- Grondplan Ontworpen Toestand

SCHAAL
1/250

DOSSIERNUMMER
Q2019/1884

PUBLIEKE RUIMTE
Grote Markt 54 - 8500 Kortrijk
T 056 27 83 00
publieke.ruimte@kortrijk.be

ONTWERP
O2/5
versie 05/04/2023